

# *Newsletter*

versión 11 - 1<sup>o</sup> entrega

**SLU** Sist. Local Unificado



Secretaría de Hacienda  
Unidad Informática

*SLU*

*Módulo de Contabilidad*

*Cuadro 9 – Compatibilidad de Estados Contables*

Se incorpora en el Módulo de Contabilidad del SLU, un nuevo listado denominado: 'Cuadro 9 – Compatibilidad de Estados Contables' (Sapi 76743).

Este listado se confeccionó de acuerdo a lo definido por CGN, en función del pedido de información que la CGN le hace a los SAF's para el cierre de ejercicio.

Se puede emitir en los siguientes dos puntos de menú del Slu:

Contabilidad General -> Consultas e Informes -> Cuadro 9 – Compatibilidad de Estados Contables

Cuadros de Cierre -> Estados Contables -> Cuadro 9 – Compatibilidad de Estados Contables

Este listado reemplaza a la versión anterior que se emitía por Bussiness Object.

Se modificó el Manual de Usuario agregándose la parte que se detalla a continuación:

#### 2.5.7. Cuadro 9 – Compatibilidad de Estados Contables

Esta opción de menú se encuentra dada de alta sólo para el Slu.

Para acceder a esta opción, ingresar a los siguientes puntos del menú:

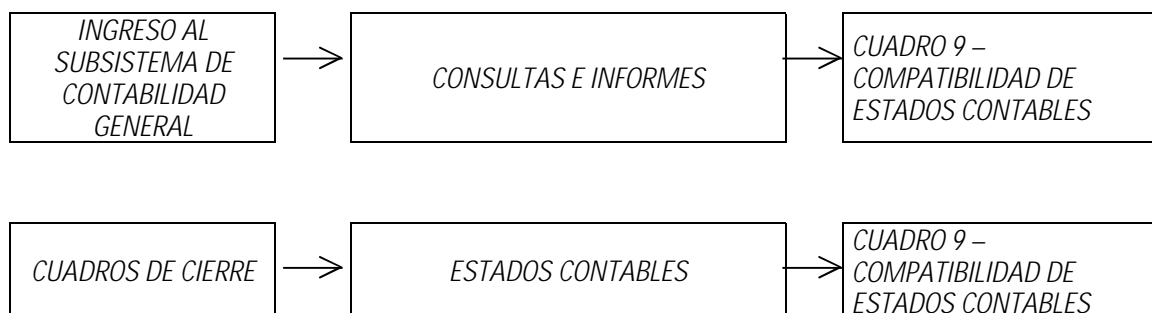

Se le presenta al usuario la siguiente pantalla:

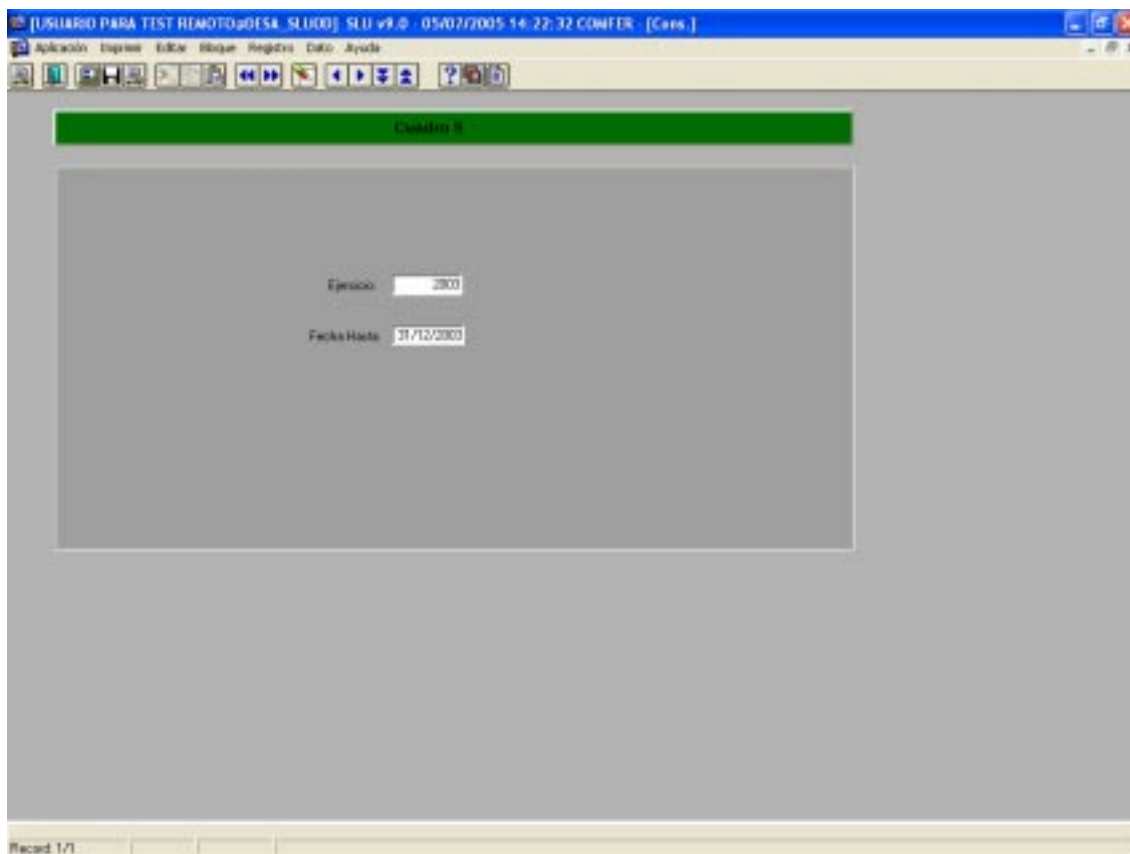

En esta pantalla se ingresan los parámetros para generar el Cuadro 9, dicho informe se puede ejecutar por pantalla, por archivo o por listado.

Los parámetros del reporte son los siguientes:

- Ejercicio
- Fecha contable hasta

Si se selecciona la opción del informe por pantalla, se presenta el siguiente formato de informe:

CG RPTS CUADRO9: Previewer

UNIDAD PARA TRAT. REPUBLICANA, CUADRO 9

25/07/2005 14:28:18  
CG\_RPTS\_CUADRO9

DESARROLLO  
UNIDAD INFORMATICA

CUADRO 9

SUF: 002 CODER

CONCEPTO	BALANCE GLOBL	PLANS PRESUPUESTADOS	PLANS NO PRESUPUEST.	PLANS DIFERES	BALANCE GLOBL
	M. 31/12/2002	M. 31/12/2003	M. 31/12/2004	M. 31/12/2004	M. 31/12/2004
<b>ACTIVO</b>					
<b>Activos corrientes</b>					
Disponibilidad	22.870.712,38	7.705.752,43	(2.889.399,12)	9.982.247,33	28.297.894,42
Caja	0,00	1.228,89	0,00	1.228,00	1.228,00
Bancos	22.869.823,07	7.683.483,43	(2.889.399,12)	8.980.989,33	28.276.311,77
Provisiones para Cobertura de la deuda	0,00	0,00	0,00	0,00	0,00
Fondo Rotatorio	228.327,37	0,00	(22.800,00)	122.887,33	92.794,00
Inversiones Financieras	0,00	0,00	0,00	0,00	0,00
Inversiones temporales	0,00	0,00	0,00	0,00	0,00
Financ. y valores	0,00	0,00	0,00	0,00	0,00
Programas de Inversiones otorgadas	0,00	0,00	0,00	0,00	0,00
Fondo por Clave de la deuda, y/o por DIF de otras.	0,00	0,00	0,00	0,00	0,00
Fondo por Clave de la deuda, Inversiones Financieras	0,00	0,00	0,00	0,00	0,00
Provisiones para diferimiento de extincion.	0,00	0,00	0,00	0,00	0,00
Cardenas	2.342,34	(2.788,41)	0,00	(2.788,41)	497,62

## IMPORTANTE

Ante Cualquier duda o consulta comuníquese con Mesa de Atención a Usuarios y/o al Equipo de Réplicas.