

¿Cómo dar de alta una actividad interna nueva, con apertura programática nueva?



Ministerio de Economía y Producción
Secretaría de Hacienda

UI

Unidad Informática

Ingresar por TABLAS BASICAS/ PRESUPUESTO/CLASF PRESUP/CREDITO/APERTURA PROGRAMATICAS:

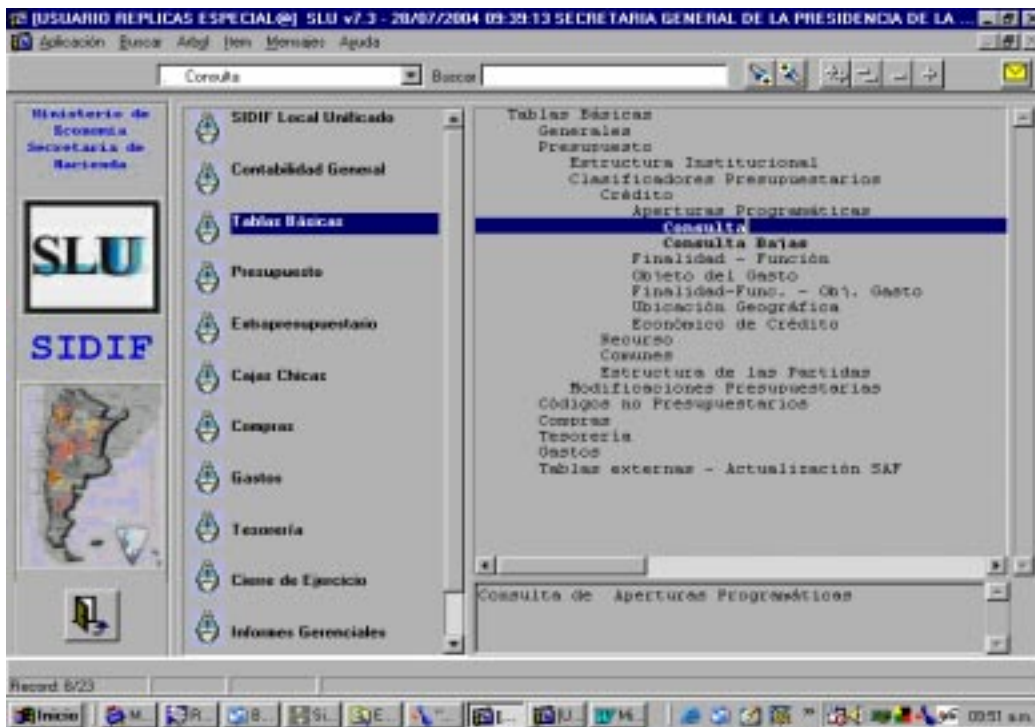

Desde allí consultar si existe o no la apertura. Si no existe comunicarse con esta mesa ya que deberemos pasar un SAPI para que se actualicen las tablas correctamente en el organismo.

Si existe tomar los datos del programa (ya que luego al darla de alta serán necesarios) como por ejemplo:

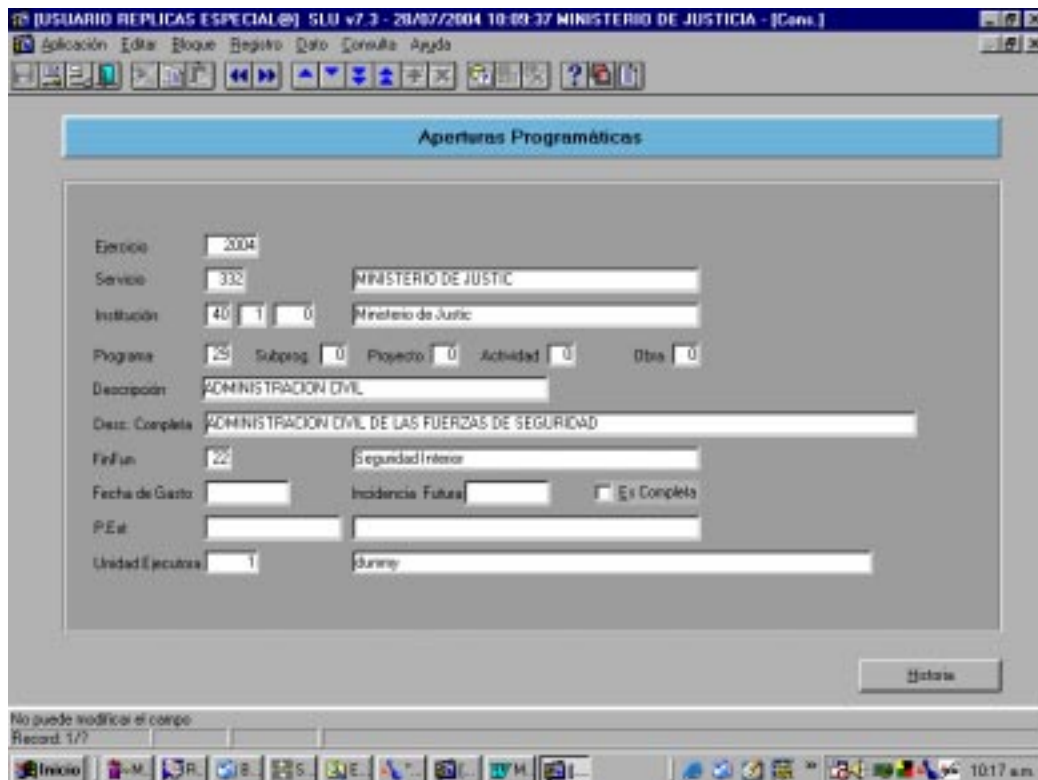

Luego de realizar se debe chequear cual fue la última actividad interna utilizada por el organismo dentro del árbol de actividades internas (TABLAS BASICAS/PRESUPUESTO/ESTR INST/ACTIVIDADES INTERNAS/ARBOL DE ACT INT), desde allí consultar si ya está dado de alta el programa, y chequear el último registro/número de actividad interna (no siempre coincide con el ultimo registro por orden).

Efectuar el alta del programa dentro de TB/PRESUPU/ESTR INST/ACTIVIDADES INTERNAS y completar todos los datos solicitados, no olvidar de tildar el campo de "es conectada"
Realizar lo mismo pero para la actividad. *Ver ejemplo más abajo.*

Una vez realizado esto se debe realizar la relación entre la actividad interna y el programa, esto se realiza desde:

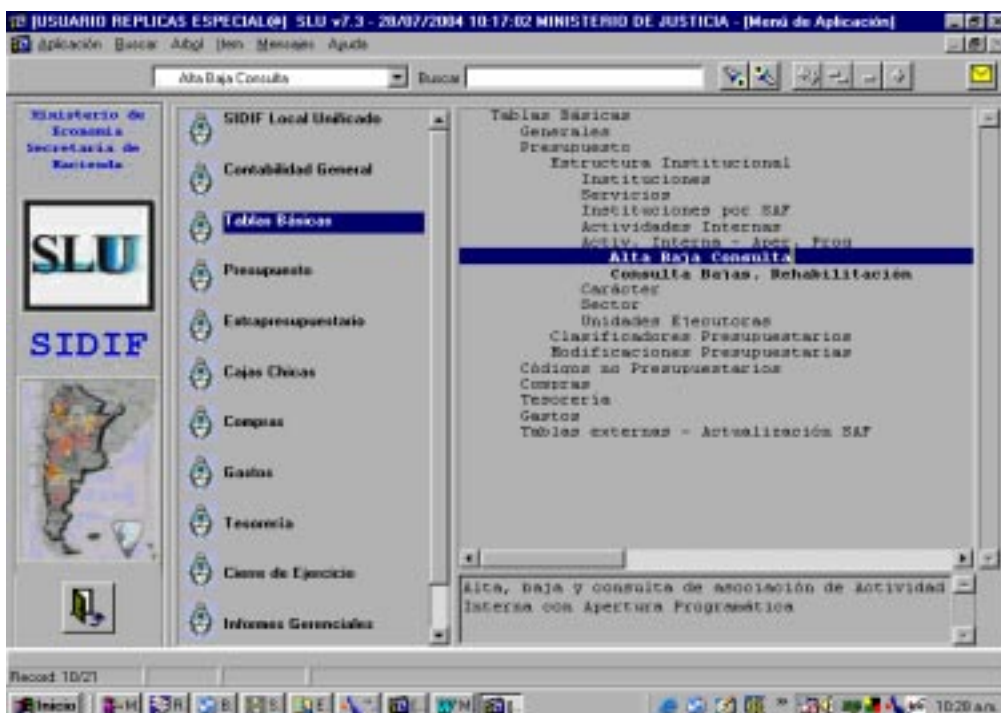

Incorporar todos los datos solicitantes, primero para el programa y luego para la actividad asociada a ese programa. Ver ejemplo mas abajo.

